HausPerfekt®

Intelligente Software für die Wohnungswirtschaft

HausPerfekt
Installationsanleitung

- Server inkl. Client -

Inhaltsverzeichnis

1. Vorbereitung ... 3
2. Installation / Lizenzierung ... 4
2.1. Datenbank „Pervasive / Actian PSQL“ ... 4
2.1.1. Installation ... 4
2.1.2. Lizensierung ... 8
2.2. Hauptprogramm HausPerfekt ... 9
2.2.1. Netzwerkfreigabe für HausPerfekt einrichten ... 9
2.2.2. Installation ... 11
3. Abschluss ... 14
4. Client-Installation ... 15
4.1. Installation ... 16
4.1.1. Netzlaufwerk zum HausPerfekt-Verzeichnis ... 16
4.1.2. Datenbank „Pervasive / Actian PSQL“ ... 17
4.1.2.1. Installation ... 17
4.1.3. Hauptprogramm „HausPerfekt“ ... 20
4.1.3.1. Installation ... 20
4.1.4. PDF-Drucker „Broadgun pdfMachine“ ... 22
4.1.4.1. Installation ... 22
4.1.4.2. Lizenzierung ... 23
4.1.4.3. Konfiguration für HausPerfekt ... 24
4.2. Einrichtung Schnittstellen ... 26
4.2.1. Textverarbeitung ... 26
4.2.2. Drucker bereitstellen ... 29
4.2.3. DLL registrieren ... 30
5. Abschluss ... 31

1. Vorbereitung

Systemanforderungen

Die aktuellen Systemanforderungen entnehmen Sie entweder, dem in der Mail enthaltenen PDF für Systemanforderung oder auf unserer Webseite unter folgendem Link:

Systemanfordergen HausPerfekt

Installationsvorbereitung

Beachten Sie, dass für die folgenden Installationen der Benutzer über administrative Rechte im Windows verfügen muss um eine erfolgreiche Installation zu ermöglichen.

Die folgenden Screenshots können je nach Betriebssystem / Softwareversion unterschiedlich sein. Die Vorgehensweise ist immer identisch.

2. Installation / Lizenzierung

2.1. Datenbank „Pervasive / Actian PSQL“

2.1.1. Installation

- Starten Sie den Download der Installationsdatei und entpacken Sie diese.
  (Link zum Download befindet sich in der E-Mail)

- Führen Sie die Datei *„autorun.exe“* aus.

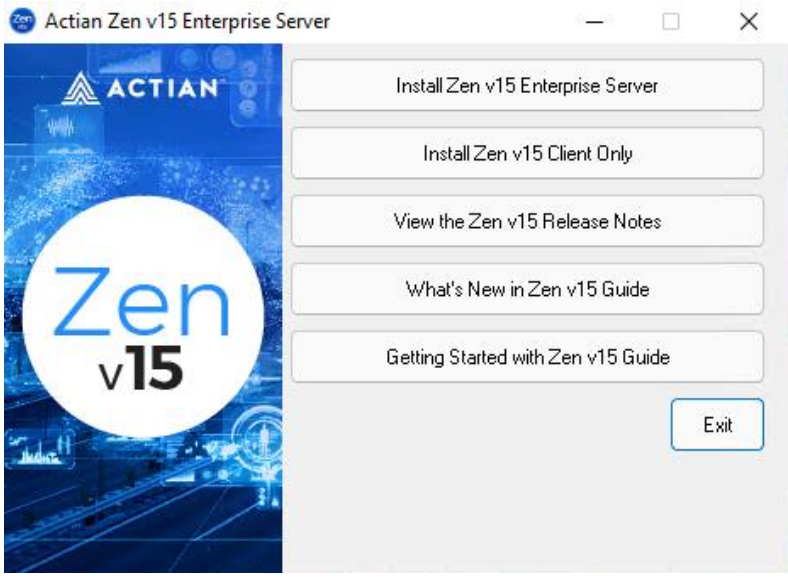

- Wählen Sie *„Install PSQL v15 Workgroup Edition“*

- Bestätigen sie die folgende Meldung mit *„Ja“*

- Klicken sie auf *„Next >“*

- Bestätigen Sie die Lizenzbedingungen mit *„I accept …“* und klicken auf *„Next >“*

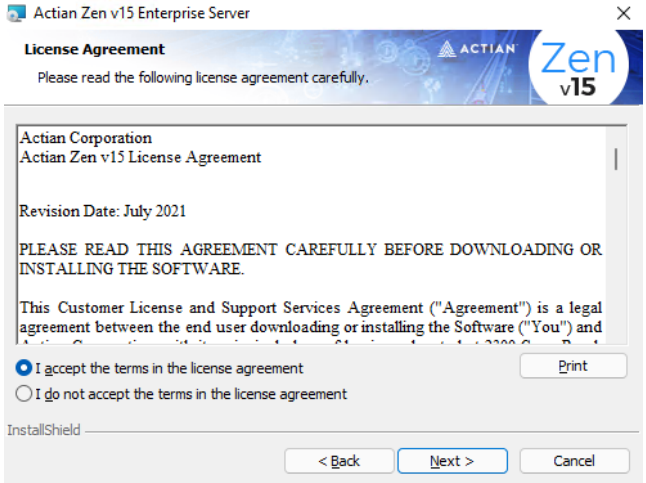

- Falls danach gefragt wird, wählen sie „Run as Service“ aus
- Belassen Sie die vorgegebene Einstellung und klicken auf *„Next >“*

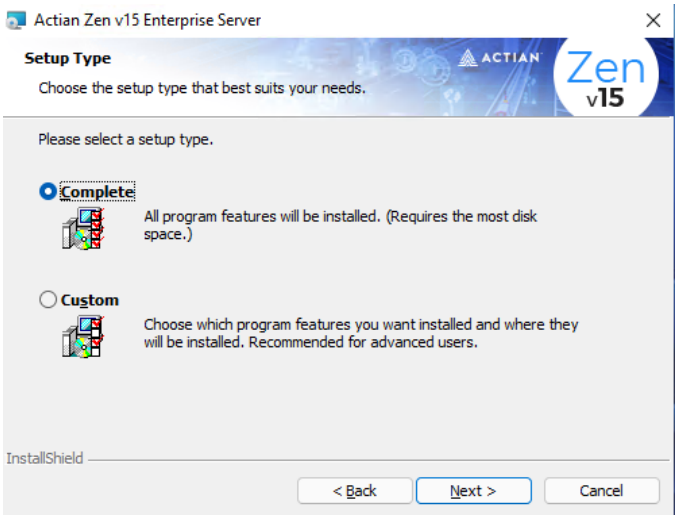

- Starten Sie den Installationsvorgang mit *„Install“*

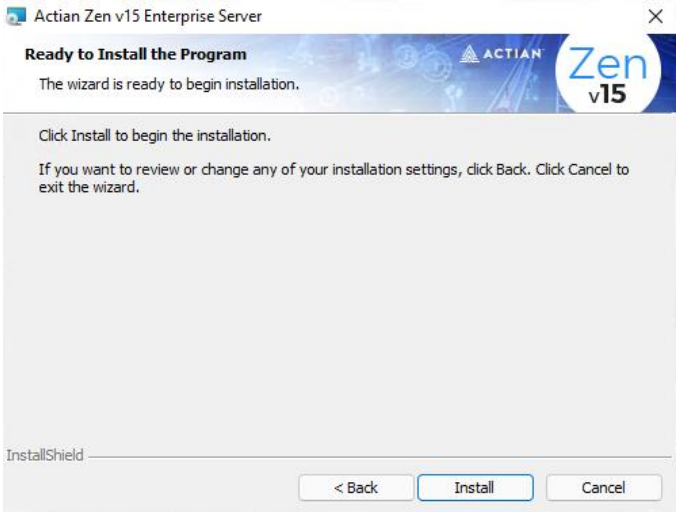

- Zur Lizenzierung belassen Sie den Haken bei „*Authorize Now*“ und klicken auf „*Next*“

- Tragen Sie Ihre Lizenznummer ein und bestätigen mit „*Authorize*“.

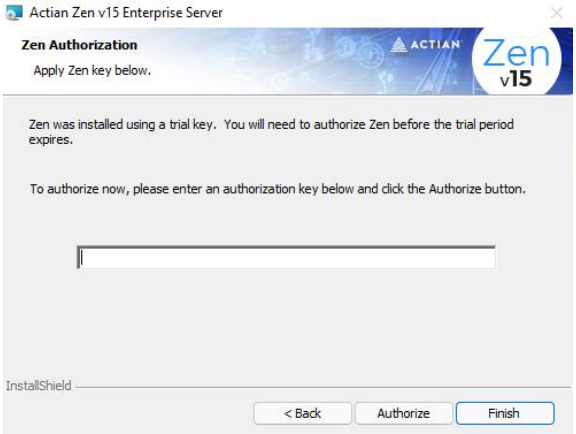

- Stellen Sie mit „*Finish*“ die Installation fertig.

2.1.2. Lizensierung

- Starten Sie das Datenbank Tool *„Zen License Administrator“*.

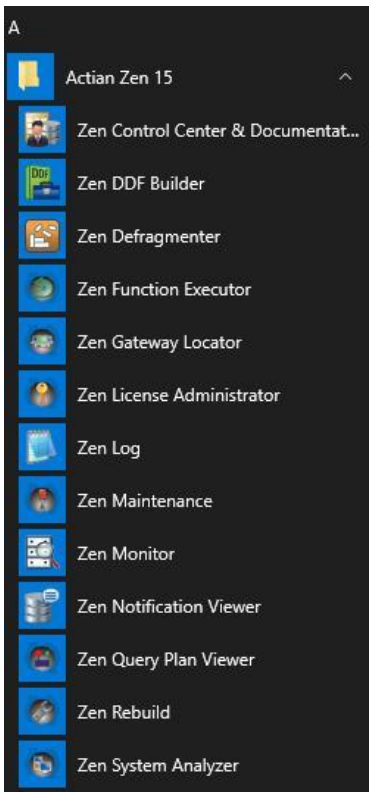

- Tragen Sie in der Zeile *Key* Ihre Lizenznummer ein.

  Bestätigen Sie Ihre Eingabe mit *„Authorize“.*

  (Für die Lizensierung ist eine Internetverbindung notwendig)

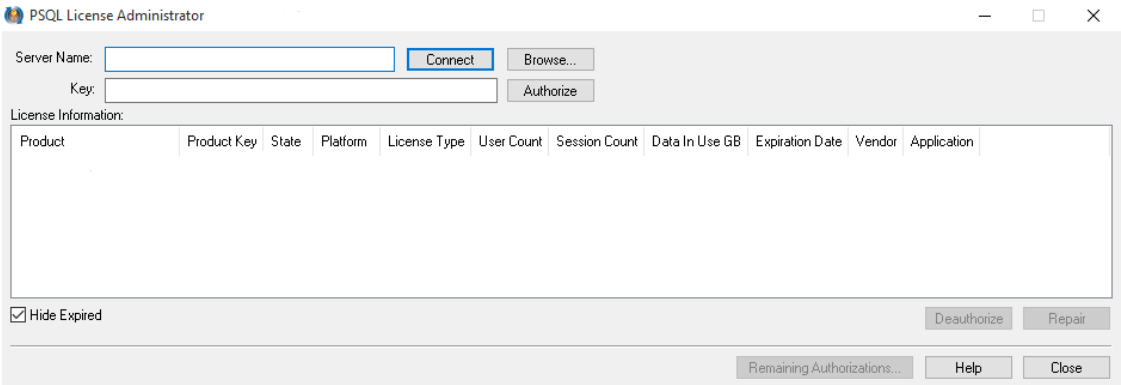

2.2. Hauptprogramm HausPerfekt

2.2.1. Netzwerkfreigabe für HausPerfekt einrichten

- Erstellen Sie auf einer Festplatte einen neuen Ordner für HausPerfekt.

  In diesem Verzeichnis wird HausPerfekt installiert

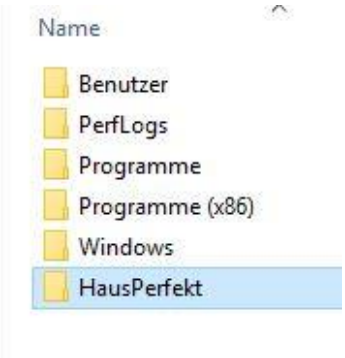

- Klicken Sie mittels Rechtsklick auf diesen Ordner und wählen im Kontextmenü *„Eigenshaften“*

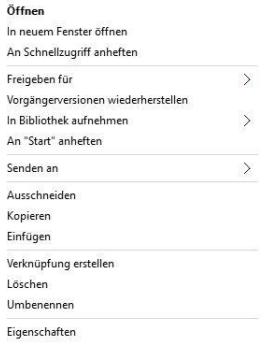

- Wechseln Sie auf den Reiter „Freigabe“ und klicken auf *„Erweiterte Freigabe“.*

- Setzen Sie den Haken bei „Diesen Ordner freigeben“

  Klicken Sie anschließend auf *„Berechtigungen“.*

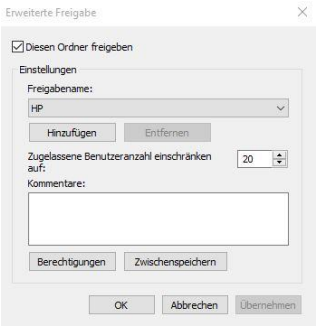

- Setzen Sie die „Berechtigung für Jeder“ auf „Vollzugriff“.

  (Alternativ kann die gleiche Berechtigung auch für einzelne Benutzer ausgewählt werden.)

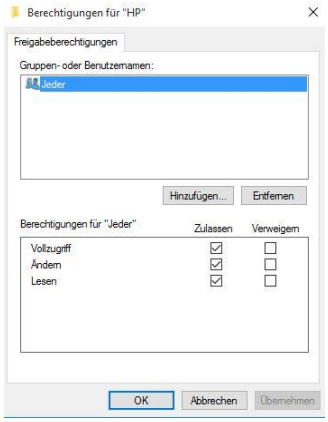

- Bestätigen Sie Ihre Eingabe mit *„OK“*
- Wechseln Sie auf den Reiter „Sicherheit“ und klicken auf *„Bearbeiten“.*

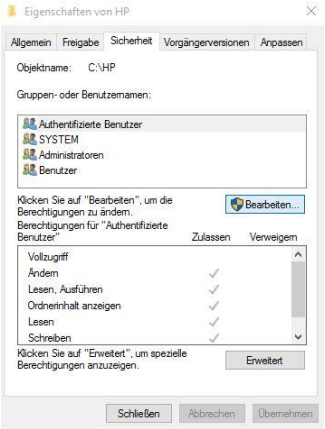

- Setzen Sie die „Berechtigung für Jeder“ auf „Vollzugriff“.
  (Alternativ kann die gleiche Berechtigung auch für einzelnen Benutzer gesetzt werden.)

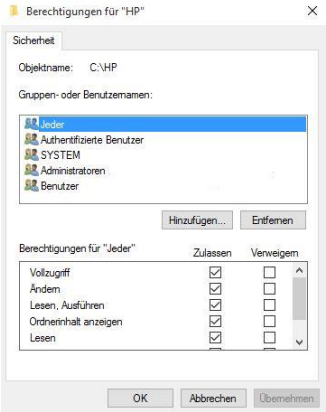

2.2.2. Installation

- Starten Sie den Download der Installationsdatei und entpacken Sie diese.
  (Link zum Download befindet sich in der E-Mail)

- Rufen Sie den „Ausführen“ Befehl auf.

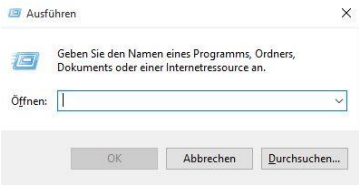

- Wahlen Sie mittel *„Durchsuchen“* die „setup.exe“ auf dem Speichermedium aus

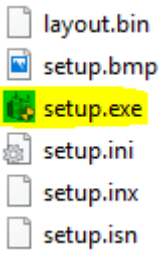

- Ergänzen Sie den angezeigten Pfad mit dem Parameter ***/a***

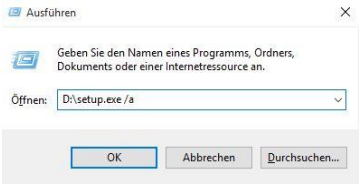

- Bestätigen sie die folgende Meldung mit *„Ja“*

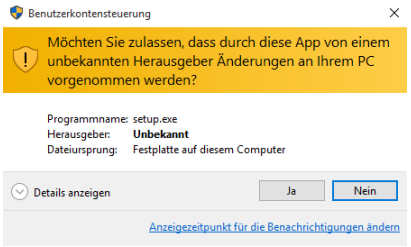

- Klicken Sie auf *„Weiter >“*

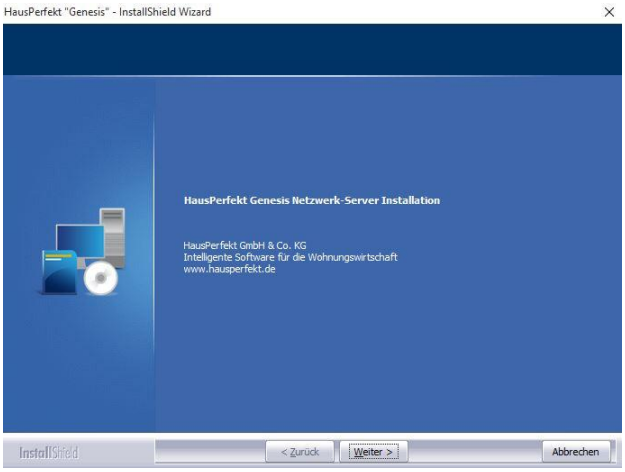

- Geben Sie einen Benutzernamen und den Firmennamen ein und klicken auf *„Weiter >“*

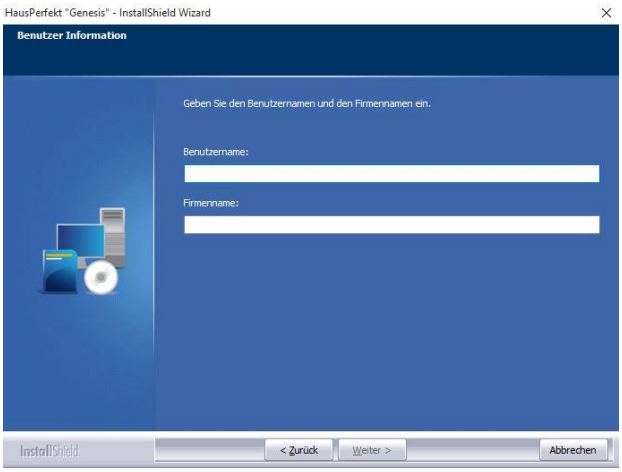

- Lesen Sie den Hinweis durch und klicken auf *„Weiter >“*

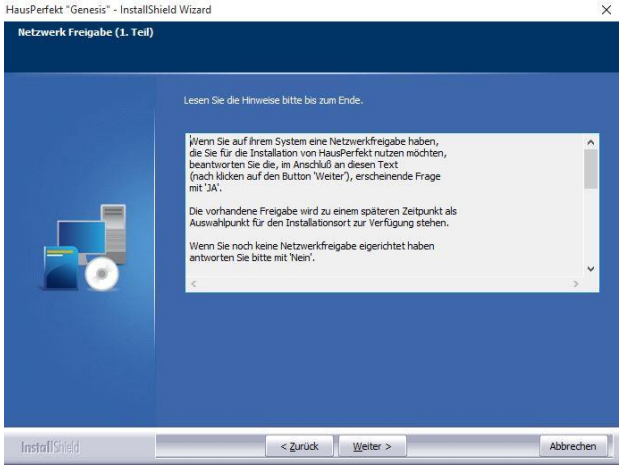

- Wenn Sie den Schritt 2.2.1 durchgeführt haben klicken Sie auf *„Ja“.*

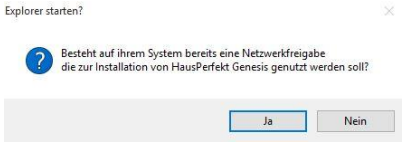

- Lesen Sie den Hinweis durch und klicken auf *„Weiter >“.*

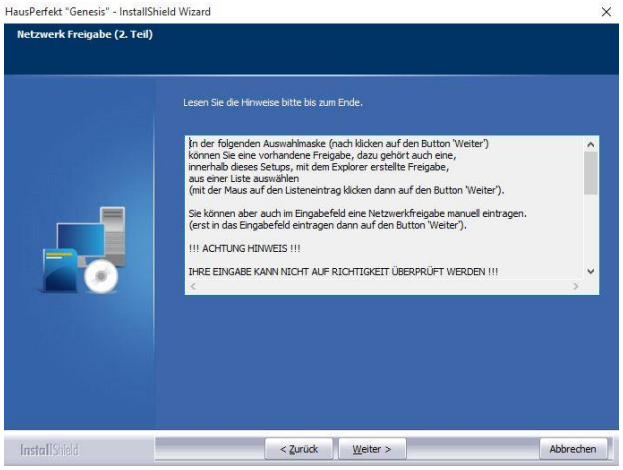

- Lassen Sie die Zeile Programmordner: leer
  und markieren den Freigabeordner für Haus**P**erfekt.
  Klicken Sie anschließend auf *„Weiter >“*

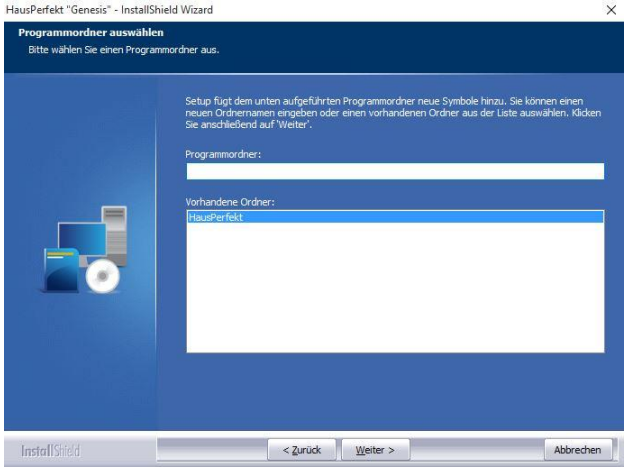

- Klicken Sie auf *„Fertig stellen“*.

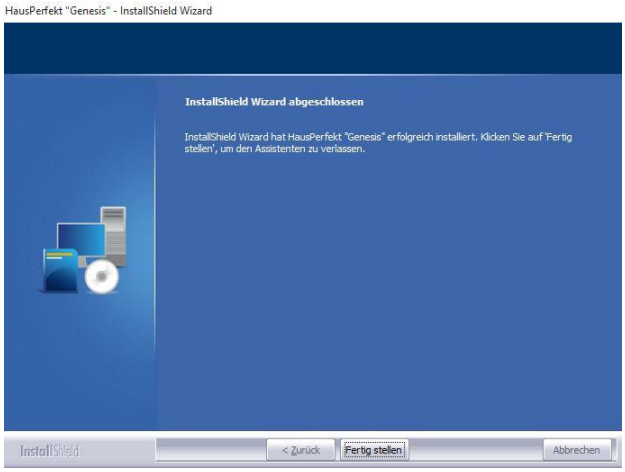

- Die Lizenzierung erfolgt von einem Clientrechner.

3. Abschluss

Die Grundinstallation ist damit abgeschlossen!

4. Client-Installation

Systemanforderungen

Die aktuellen Systemanforderungen entnehmen Sie entweder, dem in der Mail enthaltenen PDF für Systemanforderung oder auf unserer Webseite unter folgendem Link:

Systemanfordergen HausPerfekt

Installationsvorbereitung

Beachten Sie, dass für die folgenden Installationen der Benutzer über administrative Rechte im Windows verfügen muss um eine erfolgreiche Installation zu ermöglichen.

Die folgenden Screenshots können je nach Betriebssystem / Softwareversion unterschiedlich sein. Die Vorgehensweise ist immer identisch.

4.1. Installation

4.1.1. Netzlaufwerk zum HausPerfekt-Verzeichnis

- Stellen Sie über den Windows-Explorer eine **permanente Netzlaufwerkverbindung** zum Haus**P**erfekt-Laufwerk her. Verwenden Sie optimaler Weise immer den gleichen Laufwerksbuchstaben (**z.B. H:**)

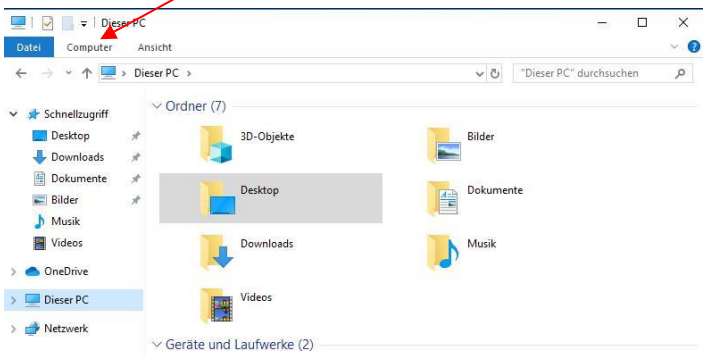

- 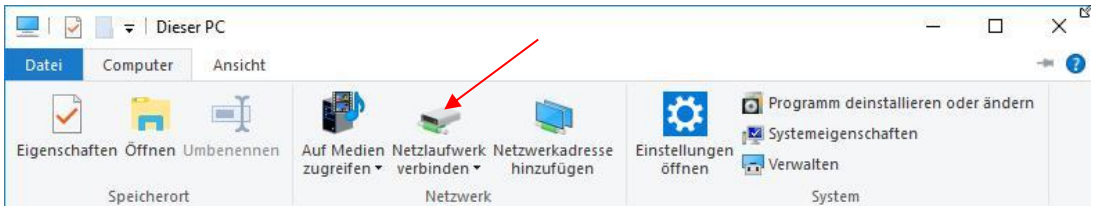

- 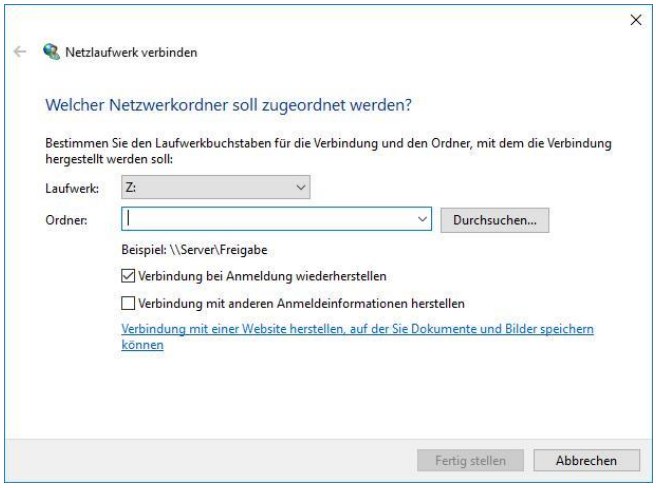

(Achten Sie darauf, dass in den Windowseinstellungen dieses Laufwerk bei Inaktivität nicht getrennt wird.)

4.1.2. Datenbank „Pervasive / Actian PSQL“

4.1.2.1. Installation

- Starten Sie den Download der Installationsdatei
  (Link zum Download befindet sich in der E-Mail)
- Führen Sie die Datei *„autorun.exe“* aus.

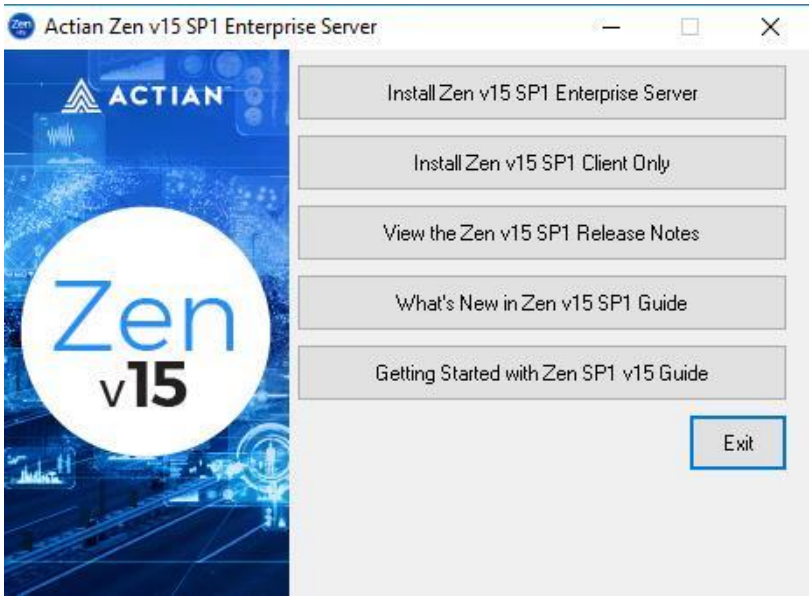

- Wählen Sie *„Install PSQL v15 Client Only“*
- Bestätigen sie die folgende Meldung mit *„Ja“*

- Klicken sie auf *„Next >“*

- Bestätigen Sie die Lizenzbedingungen mit *„I accept …“* und klicken auf *„Next >“*

- Belassen Sie die vorgegebene Einstellung und klicken auf *„Next >“*

- Belassen Sie die vorgegebene Einstellung und klicken auf *„Next >“*

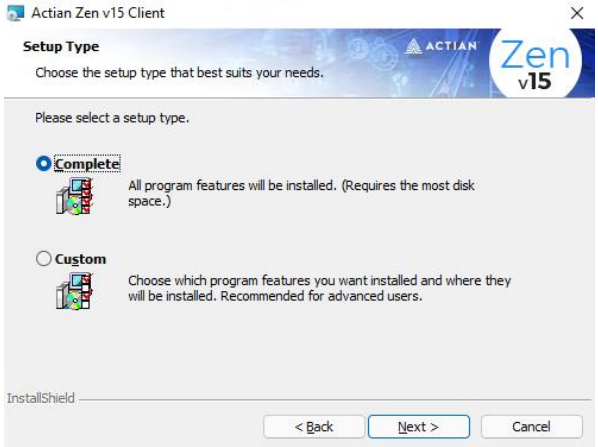

- Starten Sie den Installationsvorgang mit *„Install“*

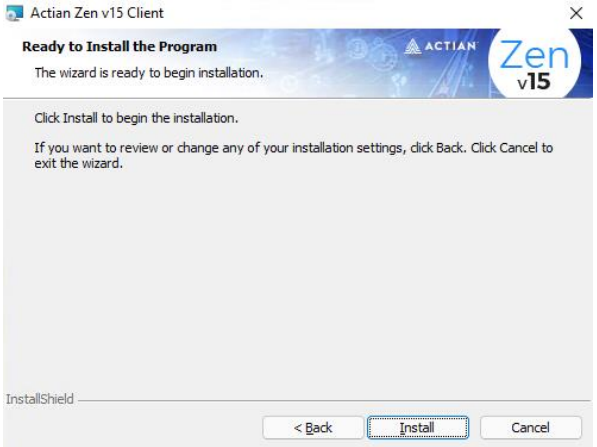

- Installation abschließen mit *„Finish“*

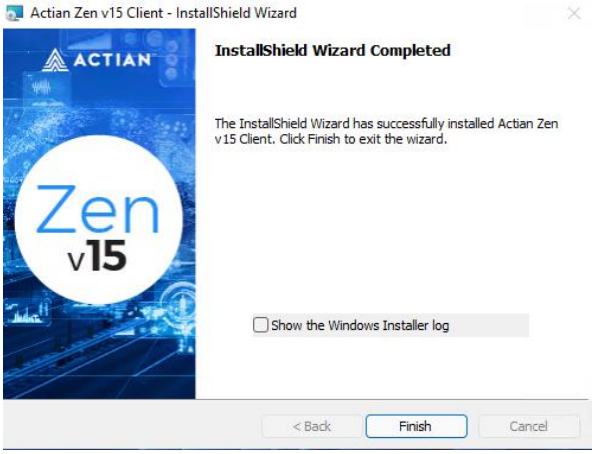

4.1.3. Hauptprogramm „HausPerfekt“

4.1.3.1. Installation

- Führen Sie die Datei „setup.exe“ aus dem Haus**P**erfekt Verzeichnis **\Hausperf\Setup**

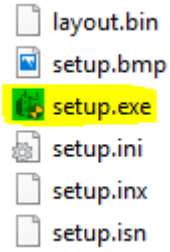

- Bestätigen sie die folgende Meldung mit *„Ja“*

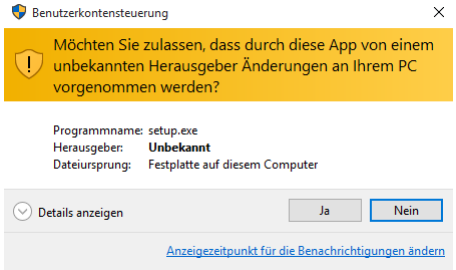

- Klicken Sie auf *„Weiter >“*

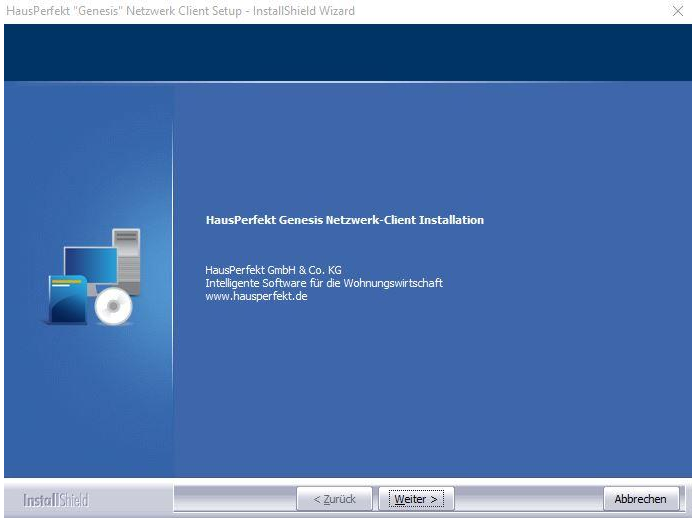

- Bestätigen Sie die folgenden Meldungen mit *„OK“*.

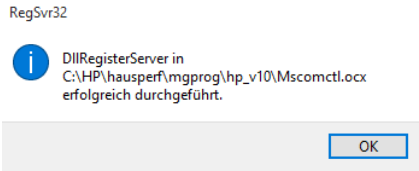

- Installation abschließen mit *„Fertig stellen“*.

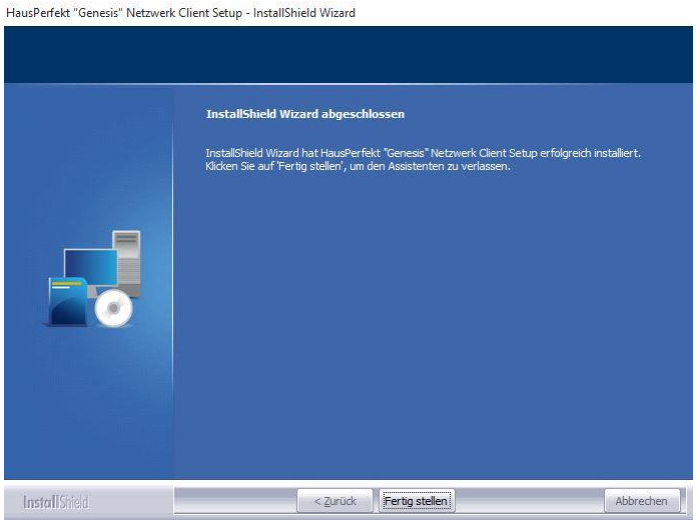

- Führen Sie anschließend einen Neustart des Rechners durch.

4.1.4. PDF-Drucker „Broadgun pdfMachine“

4.1.4.1. Installation

- Geben sie hierzu den Ihnen gegebenen Link in einen Internetbrowser ein und laden die Datei herunter.

- Führen Sie die Datei „pdfmachineXXXXde.exe“ aus.

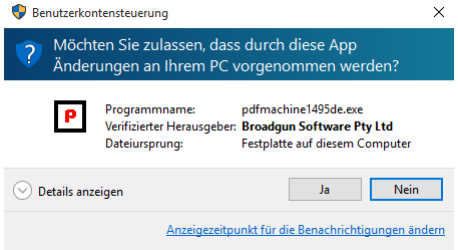

- Starten Sie die Installation mit *„Setup“*.

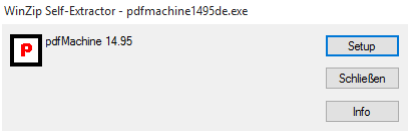

- Bestätigen Sie den Lizenzvertrag mit *„Einverstanden“*.

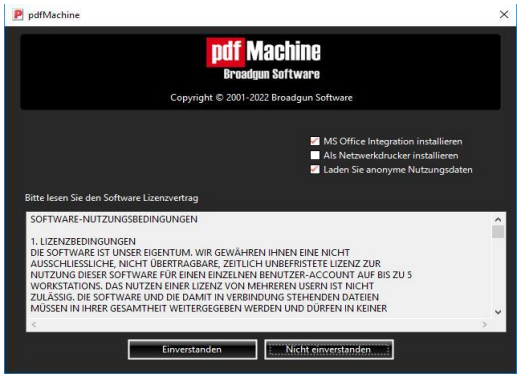

- Schließen Sie die Installation mit *„OK“* ab.

4.1.4.2. Lizenzierung

- Die Lizenzierung erfolgt mit Hilfe des Tools *„Bitte Registrierungs Informationen eingeben“*

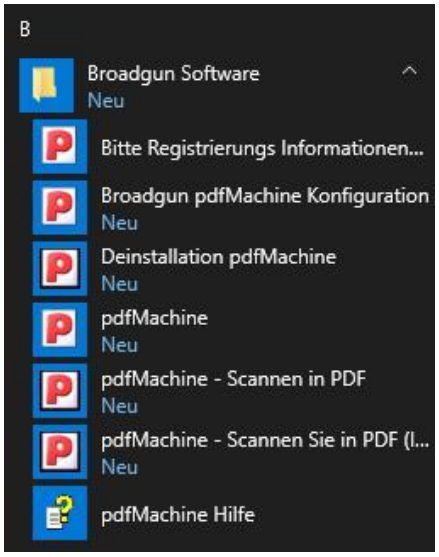

- Tragen Sie die Lizenz in das entsprechende Feld ein und bestätigen Sie Ihre Eingabe mit *„Register: XXXX“.*

  (Für die Lizenzierung ist eine Internetverbindung notwendig)

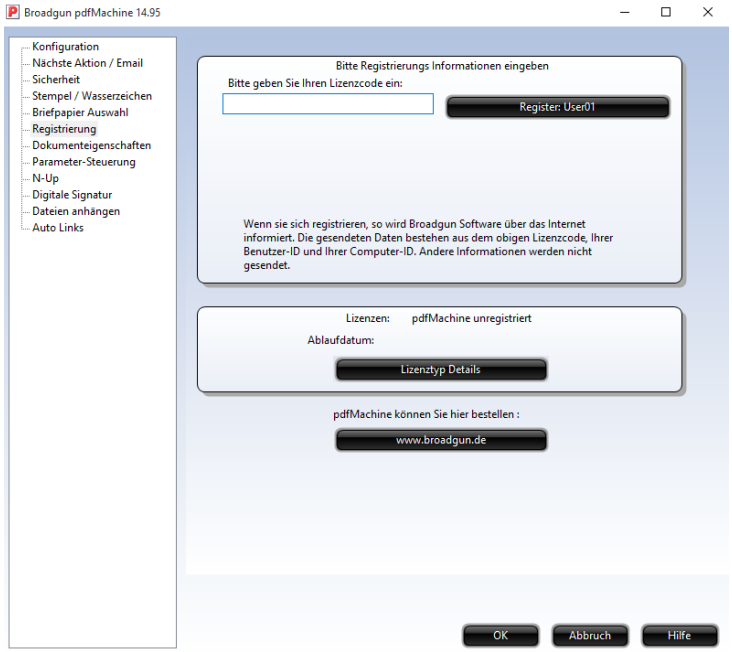

- Schließen Sie die Lizensierung mit *„OK“* ab.

4.1.4.3. Konfiguration für HausPerfekt

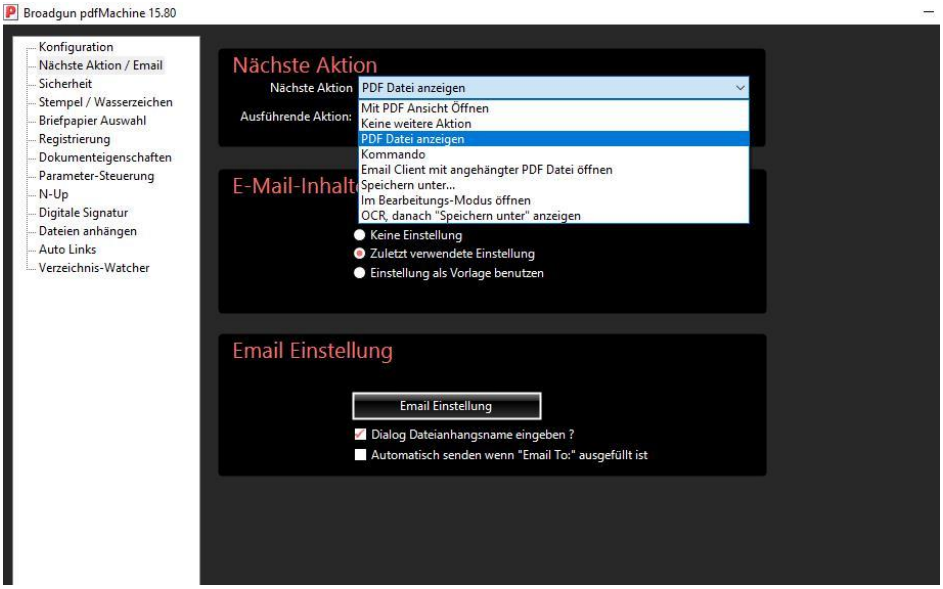

- Nach der Lizensierung bitte die oben gezeigten Drucker Einstellungen in BroadGun vornehmen
- Starten sie in Haus**P**erfekt den GUI-Druck unter Menüpunkt System → System - Einstellungen → GUI-Druck bearbeiten

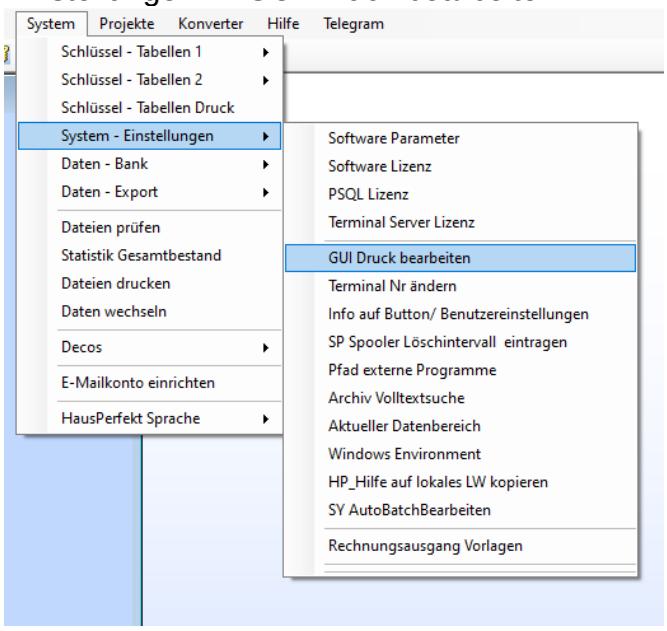

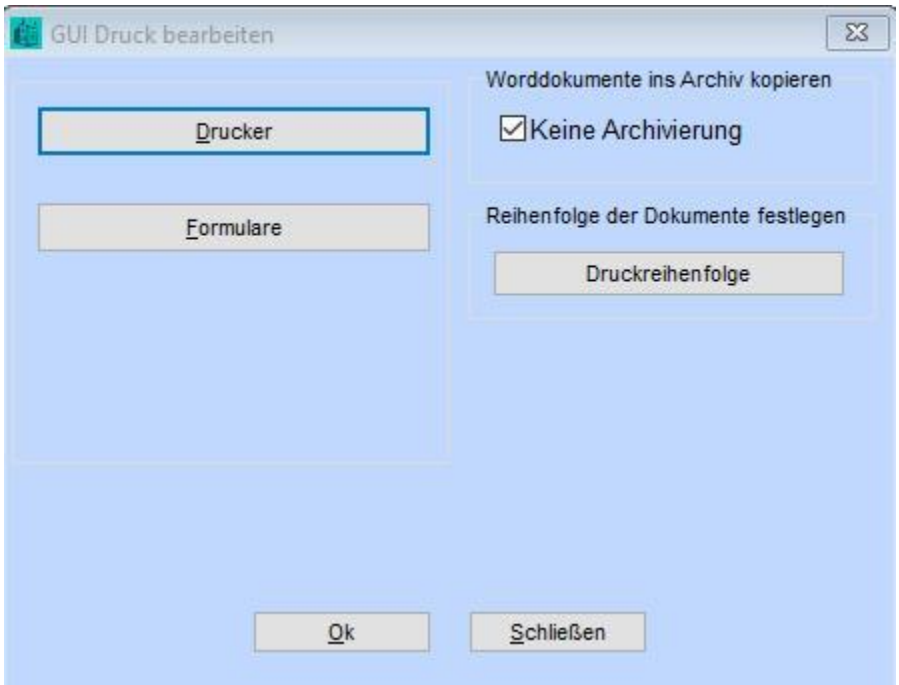

- Drücken sie nun auf „Drucker“ um die aktive Drucker Liste anzuzeigen

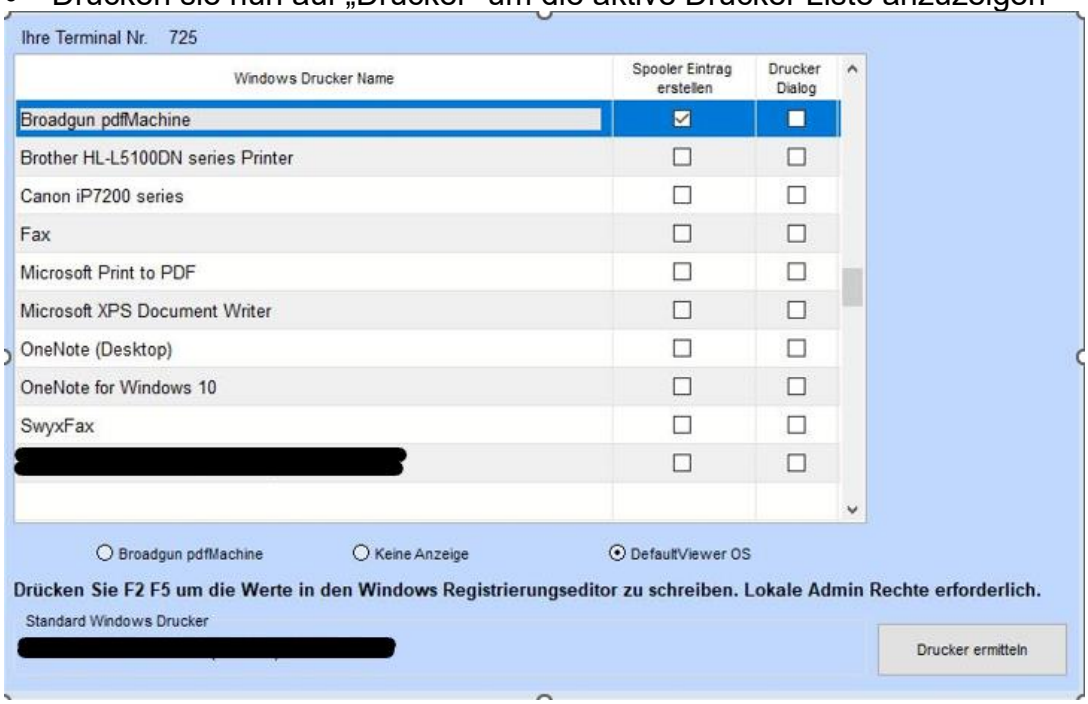

- Tippen sie nun auf Drucker ermitteln
- Überprüfen sie die Einstellungen
    - Broadgun pdfmachine Haken bei Spooler Eintrag
    - Radiobutton muss bei DefaultViewer OS stehen
    - Unten links sehen sie Ihren Standarddrucker

Hinweis: Broadgun pdfmachine sollte nicht der Standarddrucker sein

Information: Sobald sie das erste Mal die Broadgun in HausPerfekt nutzen, wird das Listenverzeichnis Ihrem Datenpfad angepasst.

4.2. Einrichtung Schnittstellen

Die Ersteinrichtung muss mit administrativen Rechten erfolgen.

Nach erfolgreicher Einrichtung werden zum Arbeiten mit Haus**P**erfekt keine administrative Rechte mehr benötigt.

Beispielsweise kann dies erfolgen, wenn Sie die Software über das Kontextmenü *„Als Administrator ausführen“* starten.

Stellen Sie sicher, dass das Netzlaufwerk zum Haus**P**erfekt Verzeichnis unter dem Administrator Account zur Verfügung steht.

4.2.1. Textverarbeitung

- Navigieren Sie zum Bereich „Korrespondenz“ (ALT+S – K)

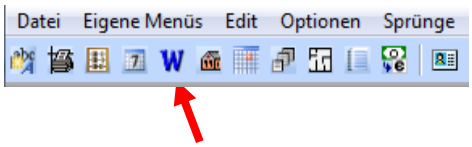

- „Einstellungen“ aufrufen

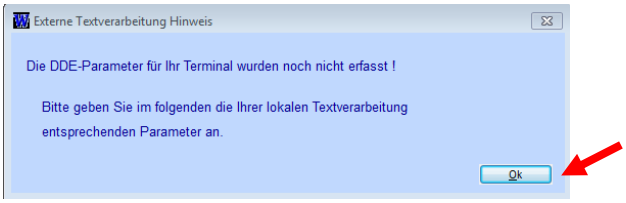

(kommt nur beim ersten Aufruf)

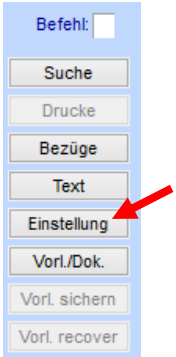

- Folgende Felder müssen ausgefüllt werden

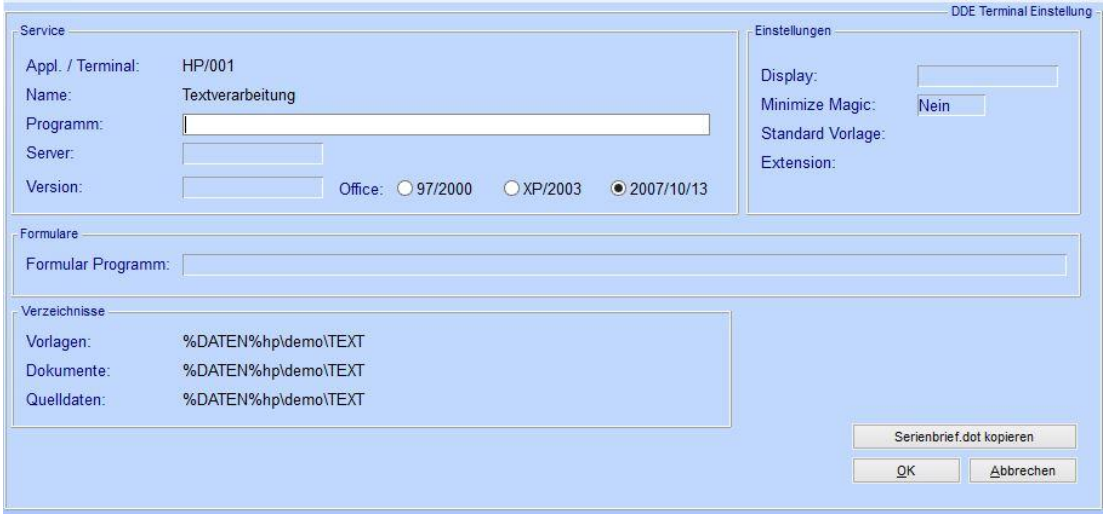

Programm:

Wählen Sie hier mittels *„F5“* den Pfad zu der (**winword.exe**) an

z.B. C:\Program Files (x86)\Microsoft Office\Office14\winword.exe

(Der Pfad wird anschließend gekürzt und mit (~) dargestellt)

Server:

Wählen mittels *„F5“* den Verarbeitungsserver (**8E**) aus

Office:

Markieren Sie Ihre installierte Wordversion

Display:

Geben Sie die Zahl „**4**“ ein

„Serienbrief.dot kopieren“ drücken

Hierdurch wird das notwendige Add-On für die Textverarbeitung kopiert.

INFO:
Sollte das Standard-Verzeichnis der normal.dot (Microsoft Word) geändert sein, muss die **serienbrief.dot** in dasselbe Verzeichnis kopiert werden. Die Datei finden Sie im HausPerfekt-Verzeichnis unter „\hausperf\mgprog\hp_v10\Add_on\Word“

Nach der Eingabe dieser Daten erscheint folgendes Fenster, welches Sie bestätigen müssen.

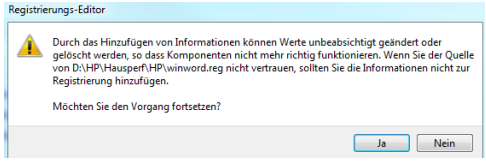

INFO:

Durch das Hinzufügen der **winword.reg** werden folgende Einstellungen gesetzt.

- Der SQL-Befehl wird ohne Nachfrage ausgeführt
  (Möchten Sie das folgender SQL-Befehl ausgeführt wird?)
- Umlaute wie ä,ö,ü werden richtig wiedergegeben
- Ältere Word-Dateiformate können geöffnet werden

- Als Beispiel für Word 2010 sollte die fertige Maske so aussehen.

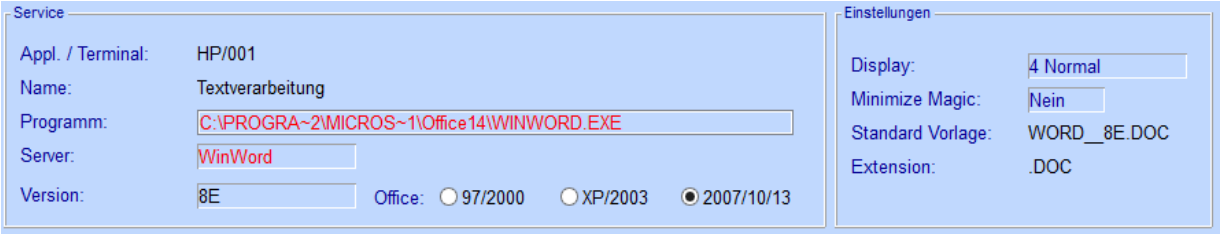

- Bestätigen Sie Ihre Eingabe mit *„Ok“*

4.2.2. Drucker bereitstellen

- *„System“ - „System – Einstellungen“ - „GUI Druck bearbeiten“*

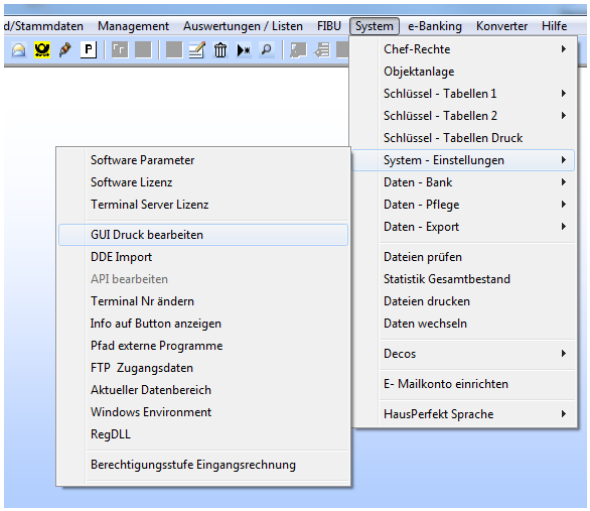

- *„Drucker“* auswählen
- *„Drucker ermitteln“ drücken*

  (Hier werden alle installierten Drucker von Windows in Haus**P**erfekt übernommen)

> **INFO:**
> Sollte die Broadgun pdfMachine installiert sein können Sie die Einstellungen für Haus**P**erfekt hier vornehmen.
> Hierzu wählen Sie in der Druckerauswahl den Eintrag „**Broadgun pdfMachine“** aus und drücken nacheinander die Tasten „**F2**“ – „**F5**“.
> Bestätigen Sie die folgende Meldung (Eintrag in den Registrierungseditor) mit *„JA“.*

4.2.3. DLL registrieren

- *„System“ - „System – Einstellungen“ – „RegDLL“*

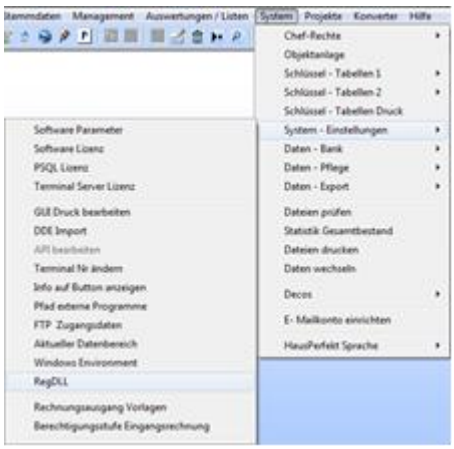

- „Start“ drücken
- Die folgenden Meldungen sollten auf „erfolgreich eingetragen“ enden.
  (Um diesen Schritt erfolgreich durchzuführen muss der Windows-Benutzer administrative Rechte haben.)

5. Abschluss

Die Client-Installation ist damit abgeschlossen!

Weitere Hilfestellungen finden Sie in der Programm Hilfe.
Diese können Sie in den einzelnen Masken über
die Taste *„F1“* oder über das Kontextmenu *„Hilfe“*
aufrufen.

Diese Beschreibung finden Sie im Verzeichnis „Dokumentationen“