HausPerfekt®

Intelligente Software für die Wohnungswirtschaft

HausPerfekt
Installationsanleitung

- Actian Zen 15 -

Inhaltsverzeichnis

1. Server Version ……3
1.1. Installation / Lizenzierung 3
2. Workgroup Version ……6
2.1. Installation / Lizenzierung 6
3. Client für Server und Workgroup 9
3.1. Installation ……..9
4. Einzelplatz Version ……..12
4.1. Installation / Lizenzierung 12

1. Server Version

1.1. Installation / Lizenzierung

- Starten Sie den Download der Installationsdatei und entpacken Sie diese. (Link zum Download befindet sich in der E-Mail)
- Führen Sie die Datei *„autorun.exe“* aus

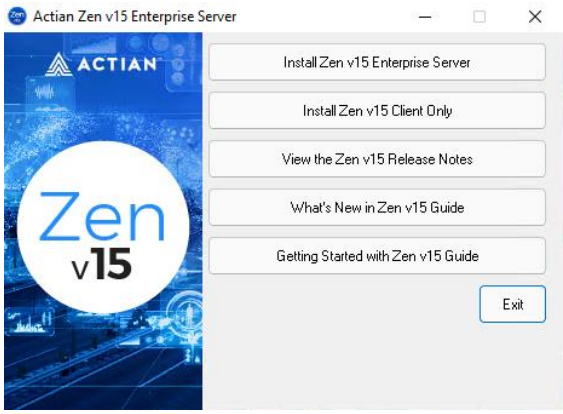

- Wählen Sie *„Install Zen v15 Enterprise Server“*
- Klicken Sie auf *„Next >“*

- Bestätigen Sie die Lizenzbedingungen mit *„I accept …“* und klicken auf *„Next >“*

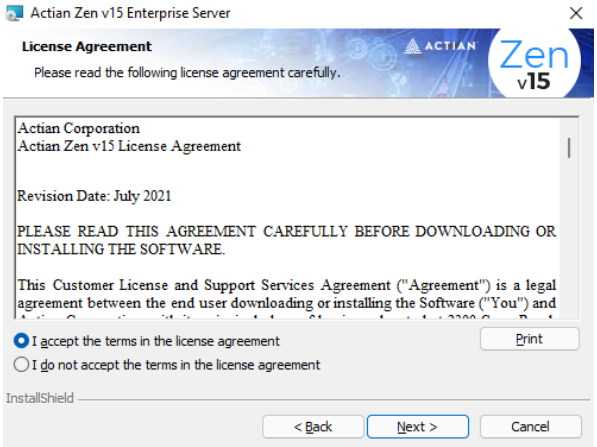

- Belassen Sie die vorgegebene Einstellung (Complete) und klicken auf *„Next >“*

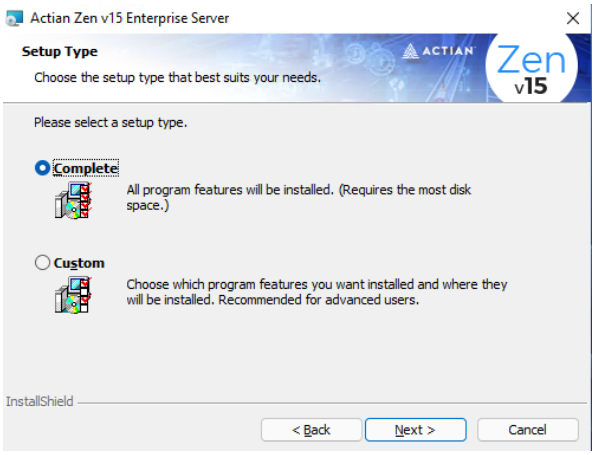

- Starten Sie den Installationsvorgang mit *„Install“*

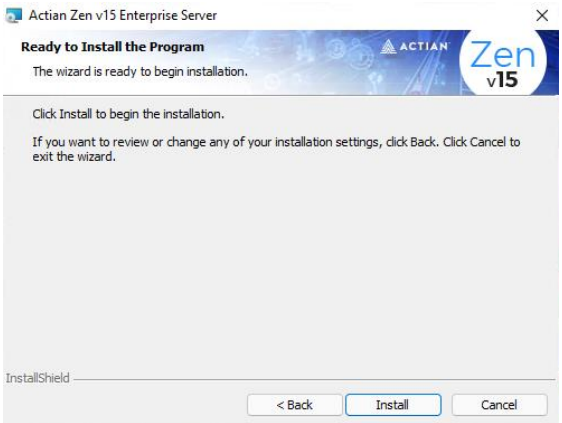

- Zur Lizenzierung belassen Sie den Haken bei „*Authorize Now*“ und klicken auf „*Next*“

- Tragen Sie Ihre Lizenznummer ein und bestätigen mit „*Authorize*“.

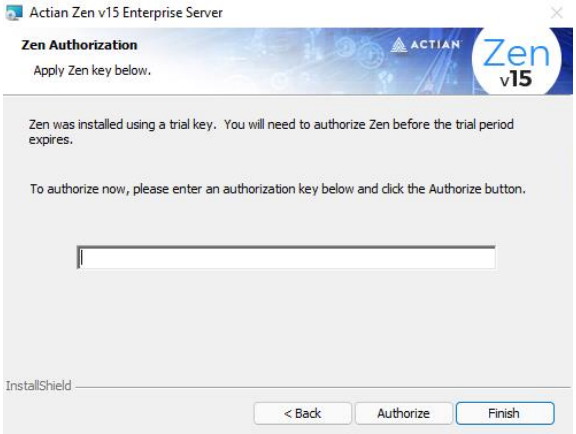

- Stellen Sie mit „*Finish*“ die Installation fertig.

2. Workgroup Version

2.1. Installation / Lizenzierung

- Starten Sie den Download der Installationsdatei (Link zum Download befindet sich in der E-Mail)
- Führen Sie die Datei *„autorun.exe“* aus.

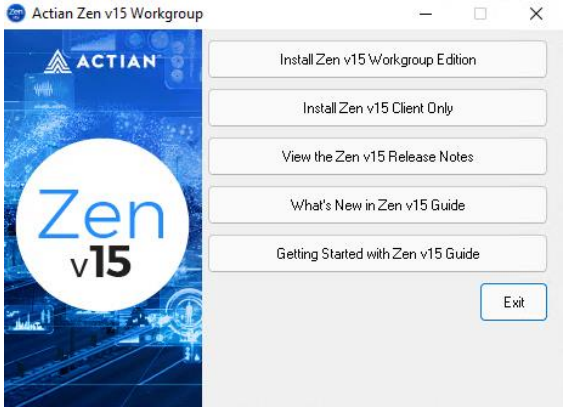

- Wählen Sie *„Install Zen v15 Workgroup Edition“*
- Klicken Sie auf *„Next >“*

- Bestätigen Sie die Lizenzbedingungen mit *„I accept …“* und klicken auf *„Next >“*

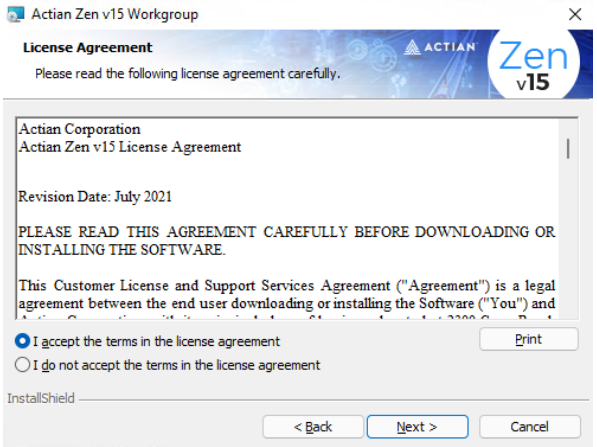

- Belassen Sie die vorgegebene Einstellung (Run as a Service) und klicken auf *„Next >“*

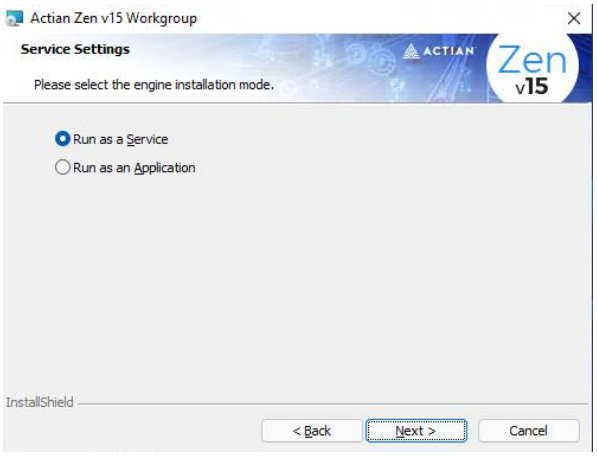

- Belassen Sie die vorgegebene Einstellung (Complete) und klicken auf *„Next >“*

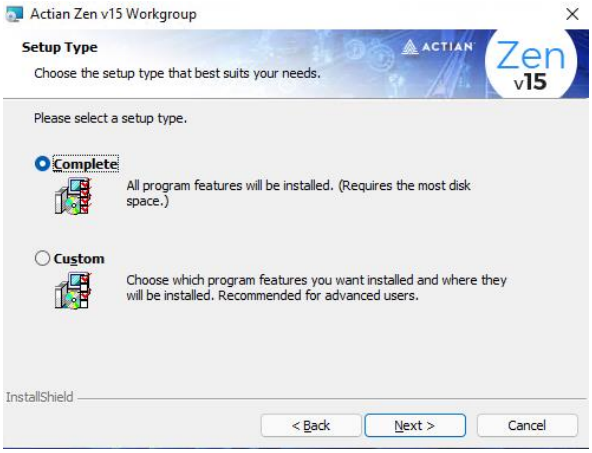

- Starten Sie den Installationsvorgang mit *„Install“*

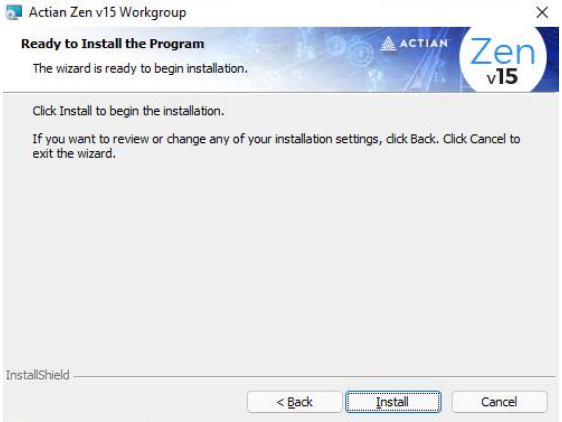

- Zur Lizenzierung belassen Sie den Haken bei „*Authorize Now*“ und klicken auf „*Next*“

- Tragen Sie Ihre Lizenznummer ein und bestätigen mit „*Authorize*“.

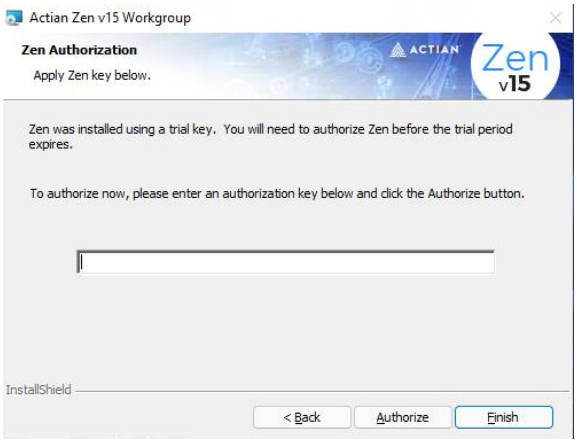

- Stellen Sie mit „*Finish*“ die Installation fertig.

3. Client für Server und Workgroup

3.1. Installation

- Starten Sie den Download der Installationsdatei und entpacken Sie diese. (Link zum Download befindet sich in der E-Mail)
- Führen Sie die Datei *„autorun.exe“* aus.

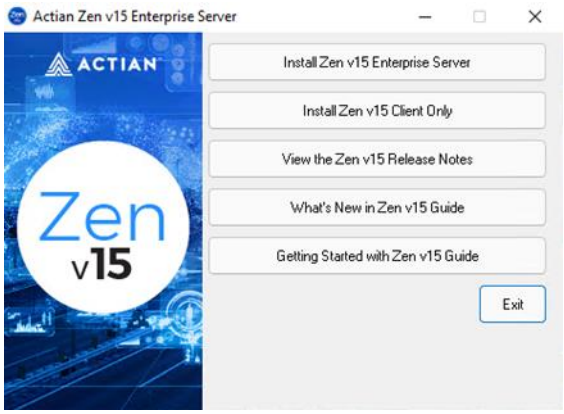

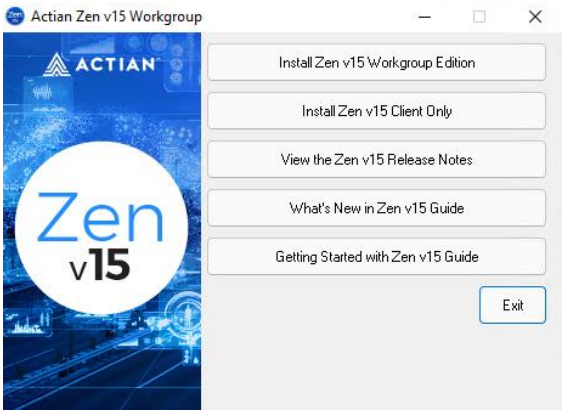

- Wählen Sie *„Install Zen v15 Client Only“*
- Klicken Sie auf *„Next >“*

- Bestätigen Sie die Lizenzbedingungen mit *„I accept …“* und klicken auf *„Next >“*

- Setzen Sie die Einstellung auf *„Run as Service“*

  und klicken auf *„Next >“*

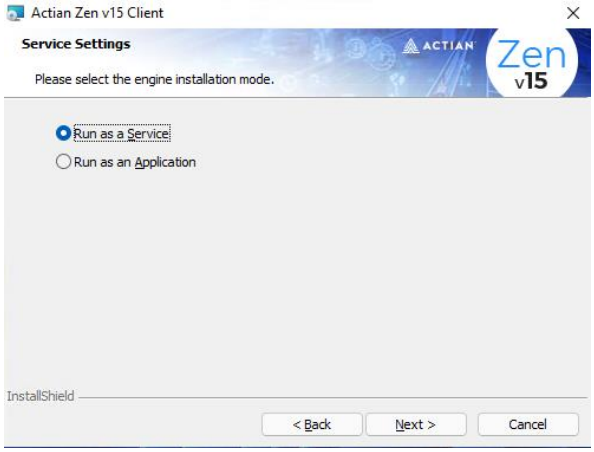

- Belassen Sie die vorgegebene Einstellung (Complete) und klicken auf *„Next >“*

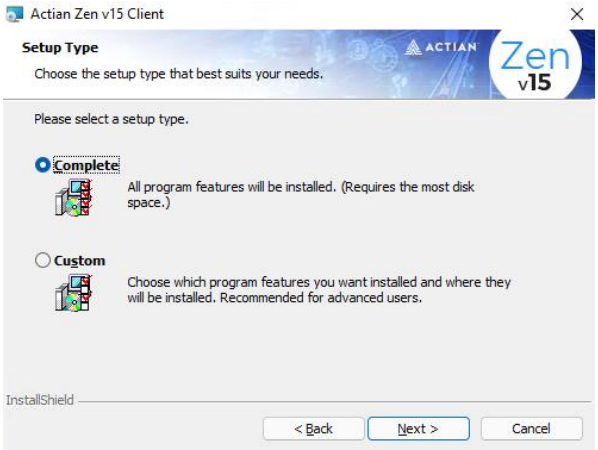

- Starten Sie den Installationsvorgang mit *„Install“*

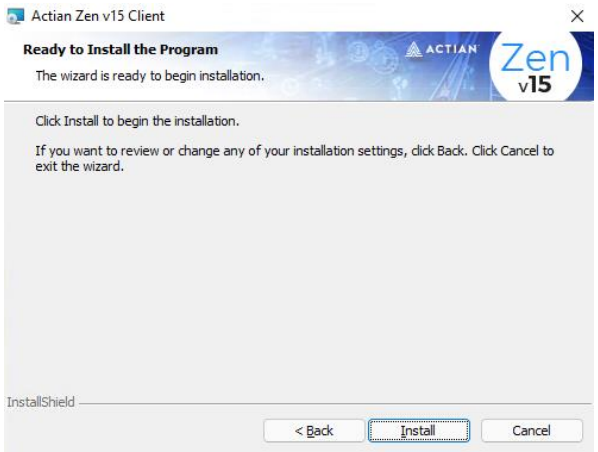

- Installation abschließen mit *„Finish“*

4. Einzelplatz Version

4.1. Installation / Lizenzierung

- Starten Sie den Download der Installationsdatei und entpacken Sie diese. (Link zum Download befindet sich in der E-Mail)
- Führen Sie die Datei *„autorun.exe“* aus

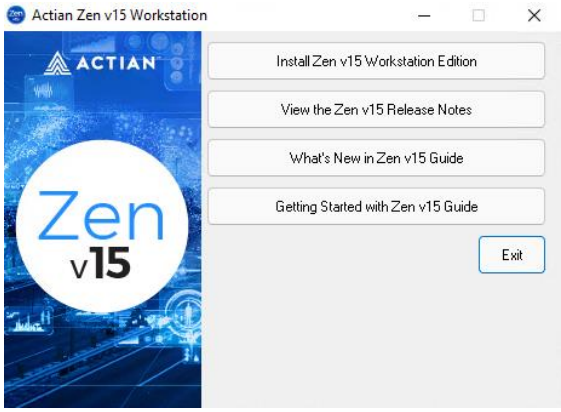

- Wählen Sie *„Install Zen v15 Workstaion Edition“*
- Klicken sie auf *„Next >“*

- Bestätigen Sie die Lizenzbedingungen mit *„I accept …“* und klicken auf *„Next >“*

- Belassen Sie die vorgegebene Einstellung (Run as a Service) und klicken auf *„Next >“*

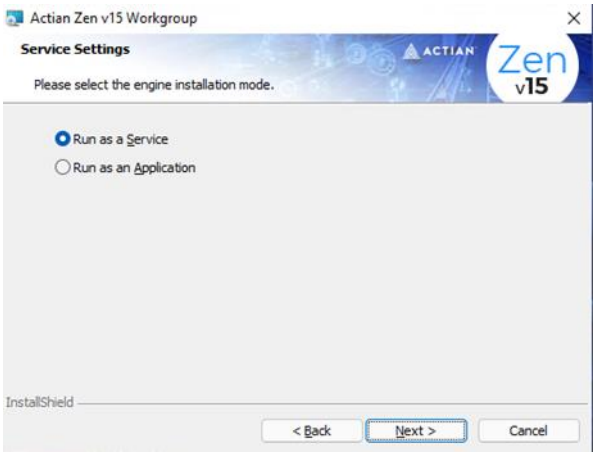

- Belassen Sie die vorgegebene Einstellung (Complete) und klicken auf *„Next >“*

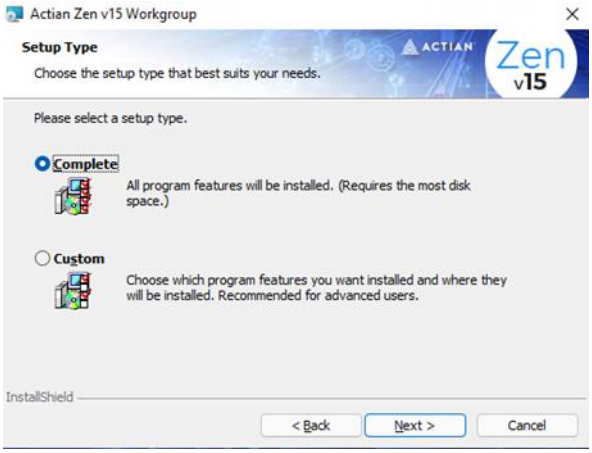

- Starten Sie den Installationsvorgang mit *„Install“*

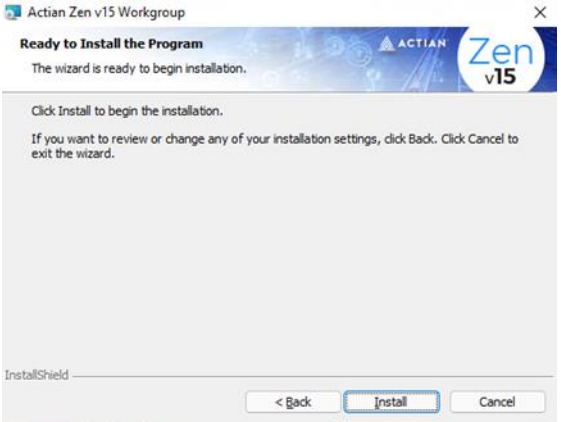

- Zur Lizenzierung belassen Sie den Haken bei „*Authorize Now*“ und klicken auf „*Next*“

- Tragen Sie Ihre Lizenznummer ein und bestätigen mit „*Authorize*“.

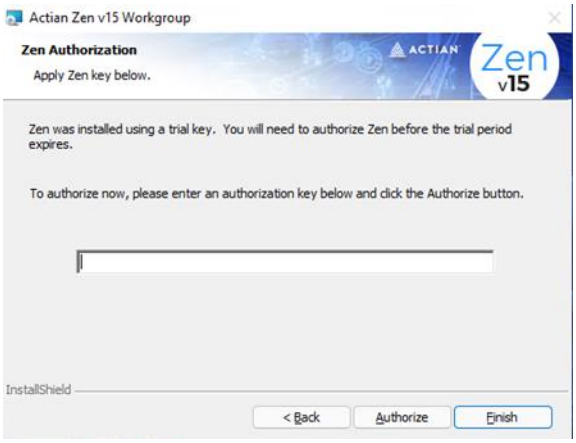

- Stellen Sie mit „*Finish*“ die Installation fertig.